

**skala 1:100**

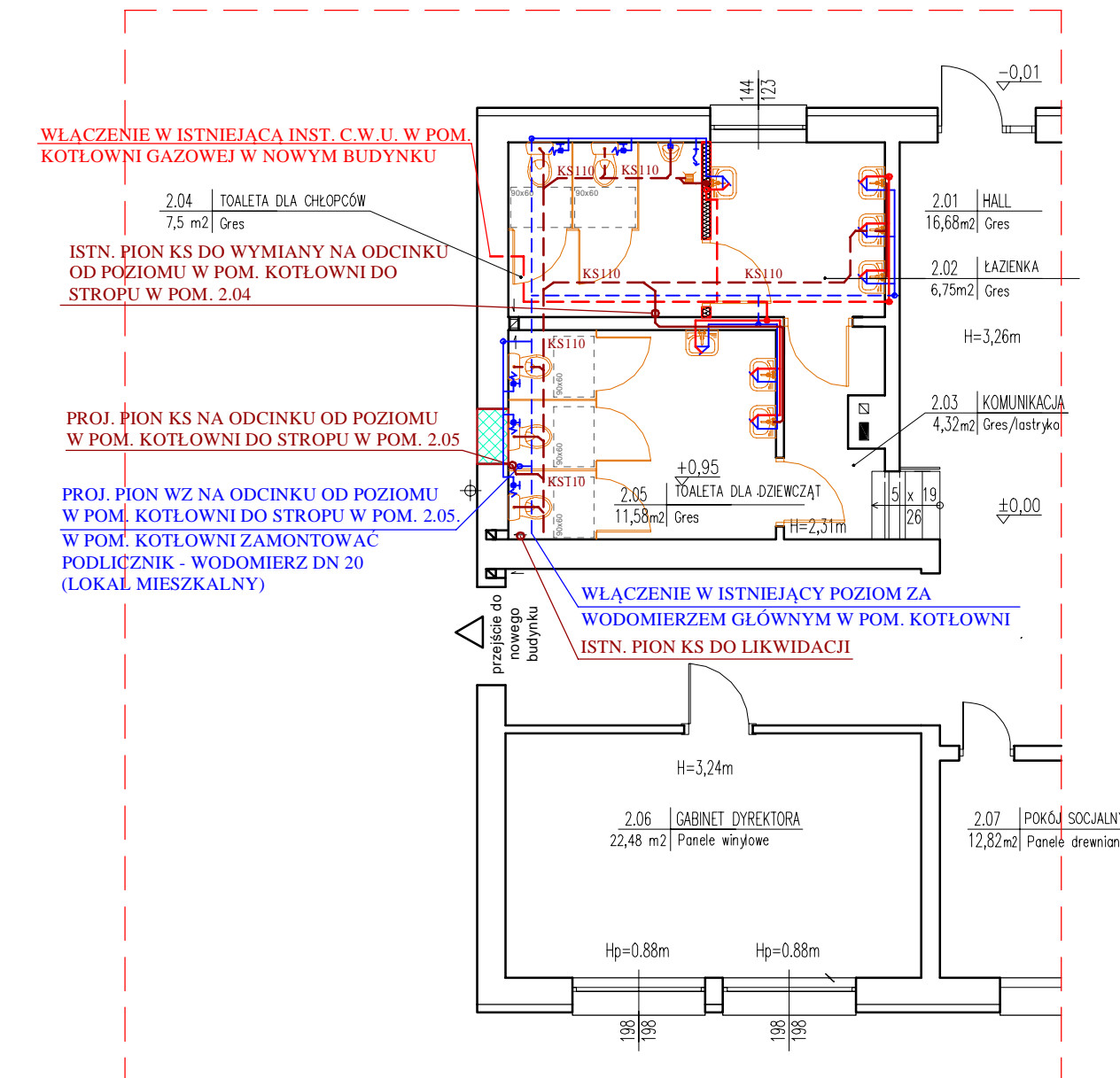

## LEGENDA

- |     |   |
|-----|---|
| —   | INSTALACJA WZ W BRUZZACH ŚCIENNYCH      |
| --- | INSTALACJA WZ W POM. KOTŁOWNI NA PELLET |
| --- | INSTALACJA CWU W BRUZZACH ŚCIENNYCH     |
| --- | INSTALACJA CWU W POM. KOTŁOWNI NA PELLE |
| --- | INSTALACJA KS W BRUZZACH ŚCIENNYCH      |
| --- | INSTALACJA KS W POM. KOTŁOWNI NA PELLET |

[illegible]

## ROZWINIĘCIE INSTALACJI KANALIZACJI SANITARNEJ-SCHEMAT

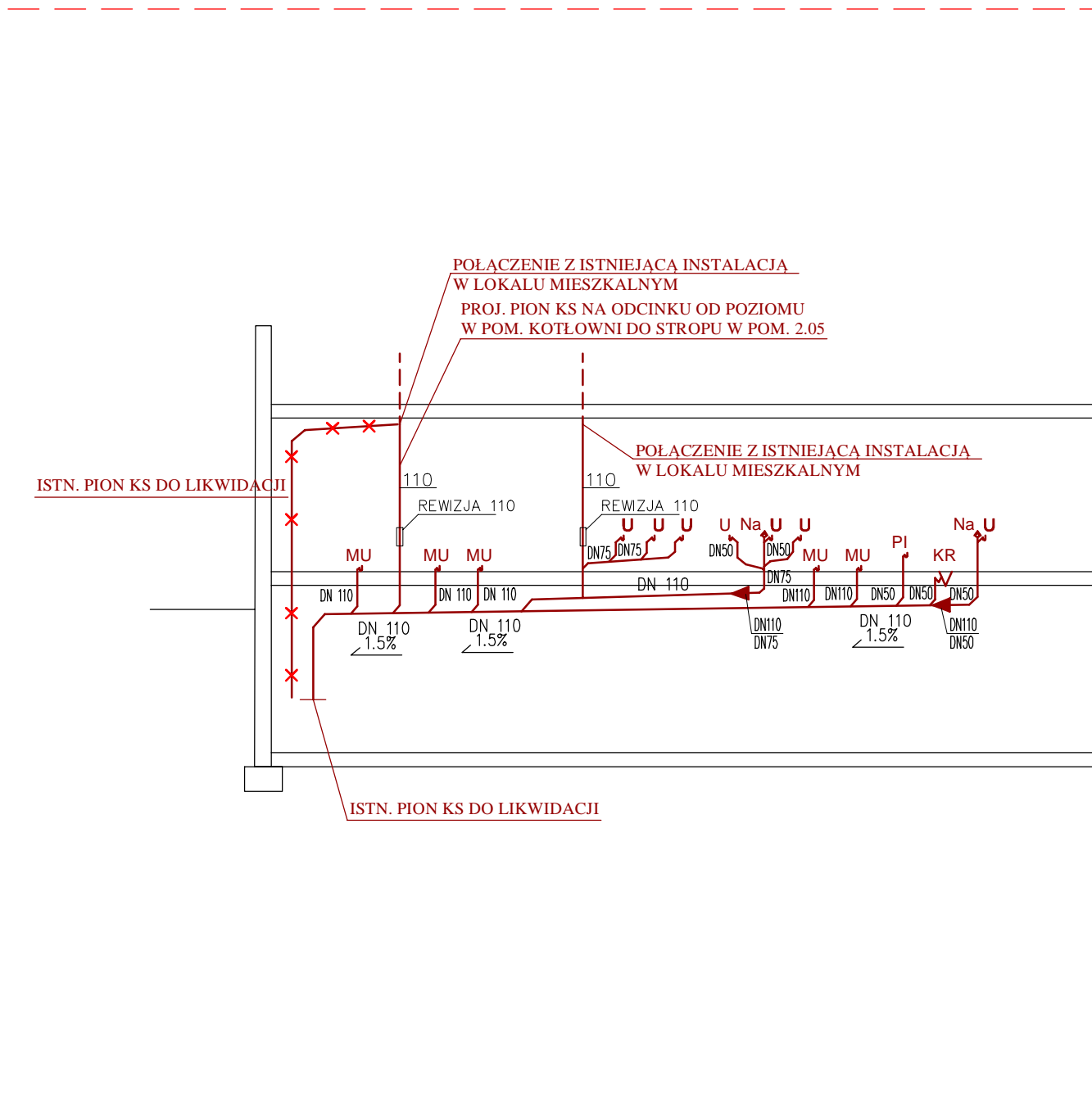

## LEGENDA

- |           |  |
|-----------|--|
| — — — — — | INSTALACJA WZ W BRUZZACH ŚCIENNYCH       |
| - - - - - | INSTALACJA WZ W POM. KOTŁOWNI NA PELLET  |
| — — — — — | INSTALACJA CWU W BRUZZACH ŚCIENNYCH      |
| - - - - - | INSTALACJA CWU W POM. KOTŁOWNI NA PELLET |
| — — — — — | INSTALACJA KS W BRUZZACH ŚCIENNYCH       |
| - - - - - | INSTALACJA KS W POM. KOTŁOWNI NA PELLET  |

NAZWA PRZEDSIĘWZIĘCIA:			
<b>PRZEBUDOWA I REMONT POMIESZCZEN BUDYNKU SZKOŁY          PODSTAWOWEJ W SKARATKACH</b>			
INWESTOR:		Gmina Domaniewice ul. Główna 2, 99-434 Domaniewice	
ADRES INWESTYCJI:		dz. nr ewid. 350/4, 346 obręb: 0013 SKARATKI, Jedn. ewid. 100504, 2 DOMANIEWICE Skarátky 44a, 99-434 Domaniewice, woj. łódzkie, pow. łowicki	
TYTUŁ RYSUNKU:		SKALA:	
<b>RZUTY I ROZWIINIĘCIA - INSTALACJA WOD-KAN</b>		<b>----</b>	
OPRACOWANIE (sanitarna):		NR UPRAWNIENI:	PODPIS:
mgr inż. Krzysztof Broniarek		22-98/Sk-ce	
 <div> <p>PROJEKT BUDOWLANE</p> <p>Autorska Pracownia Architektury</p> <p><b>Jakub Bodek</b></p> <p>tel. 509 299 685 e-mail: arch.jakubodek@gmail.com</p> <p>ul. Skłodowskiej 6 99-418 Bełchów</p> </div>			
DATA:	Sierpień 2025	NR RYS.	PT./S.A.